CONVEGNO SCIENTIFICO
24 Ottobre 2018

asur marche azienda sanitaria unica regionale area vasta n. 2

Auditorium
Hotel Federico II
Via Ancona n. 100 - JESI

Unità Operativa Medicina Fisica e Riabilitazione
"Centro per le Disfunzioni pelvi-perineali"
Ospedale "A. Murri" Jesi (AN)

Le Disfunzioni pelvi-perineali Dai paradigmi di diagnosi e cura alla comunicazione al paziente

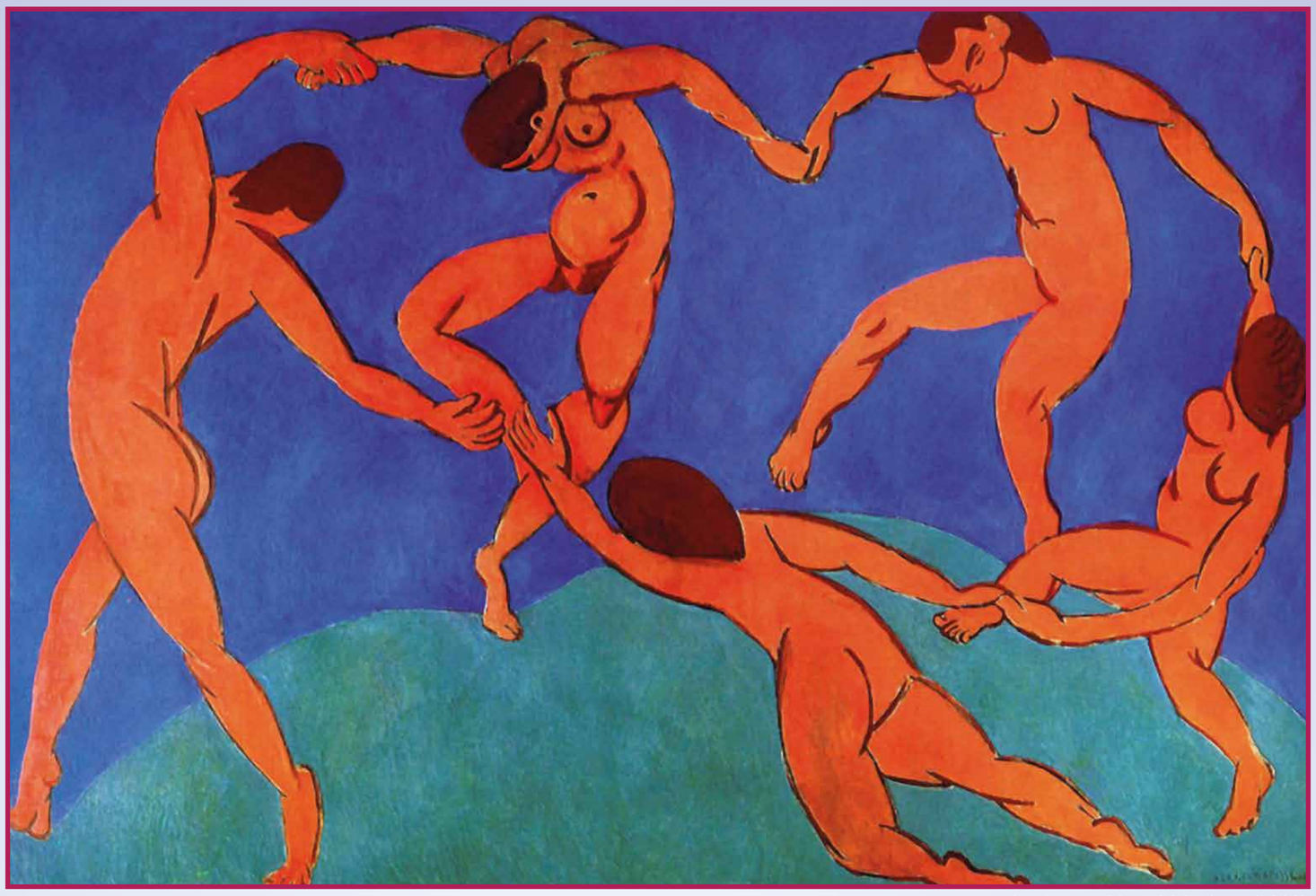

La danza - **Henri Matisse** (1909)

Programma

ore 8.00 Registrazione e accoglienza partecipanti

ore 8.15 Presentazione del Convegno
M. Baroni
Saluto delle Autorità

Paradigmi di diagnosi e cura nel dolore pelvico cronico

Moderatori
N. Cester, A. B. Galosi, G. Pelliccioni

ore 9.00 Le neuropatie pelviche: dalla correttezza diagnostica a quella terapeutica
L. Provinciali

ore 9.30 Ruolo della riabilitazione nel dolore pelvico cronico
M. Baroni

ore 10.00 Pratiche mente-corpo e meditazione per la gestione del dolore. Il ruolo dell'intenzione di guarire
G. Pagliaro

ore 10.30 ***Esperienza di team nella comunicazione al paziente con dolore pelvico cronico***
Discutono:
B. Azizi (urologo)
M. Coccia (neuroriabilitatrice)
R. Piazzai (colonproctologo)
VL. Piloni (radiologo)
P. Proietti (ostetrica)

Paradigmi di cura: dalla farmacologia alla nutraceutica

Moderatori
M. Candela, V. Ferrara, E. Peruzzi

ore 11.15 Disfunzioni pelviche femminili: approccio urologico integrato con Medicina Cinese e principi di cure naturali
D. Grassi

ore 11.45 Sindrome metabolica e LUTS: quale relazione?
G. Milanese

ore 12.15 Come agire sul microbiota intestinale: dai Prebiotici, probiotici e simbiotici al trapianto di microbiota
G. Bazzocchi

ore 12.45 ***Esperienza di team nella cura delle infezioni genito-urinarie e della ibs***
Discutono:
V. Bezzeccheri (ginecologa)
F. D'Ambrosio (fisiatra)
W. Giannubilo (urologo)
M. Silvestrelli (gastroenterologo)

ore 13.15 Pausa di ristoro

Modelli di cura e di recupero funzionale nella donna

Moderatori
A.Cavicchi, R. Ghiselli, R. Vincenzi

ore 14.00 Management della patologia emorroidaria
R. Campagnacci

ore 14.30 Prolasso e incontinenza urinaria
F. Ciattaglia

ore 15.00 Prevenzione dei danni perineali durante e dopo il parto
P. Proietti

ore 15.30 Nuovo paradigma di cura del pavimento pelvico: il training ipopressivo
A. Boni

ore 16.00 ***Esperienza di team nelle disfunzioni perineali femminili***
Discutono:
E. Groppa (ostetrica)
R. Giampieretti (fisioterapista)
L. Paoloni (fisiatra)
L. Mariani (urologa)

ore 17.00 Conclusione dei lavori
M. Baroni

ore 17.15 Questionario di apprendimento

Relatori e Moderatori

M. Baroni
U.O.C. Medicina Fisica e Riabilitazione *ASUR Marche AV2 Jesi (AN)*

G. Bazzocchi
U.O.C. di Riabilitazione Gastroenterologica e di Medicina Int. *Montecatone Rehabilitation Institute Imola (BO)*

A. Boni
U.O.C. Medicina Fisica e Riabilitazione *ASUR Marche AV2 Jesi (AN)*

R. Campagnacci
U.O.C. Chirurgia *ASUR Marche AV2 Jesi (AN)*

M. Candela
U.O.C. Medicina *ASUR Marche AV2 Jesi (AN)*

A. Cavicchi
U.O.C. Chirurgia *ASUR Marche AV2 Senigallia (AN)*

N. Cester
U.O.C. Ginecologia ed Ostetricia *ASUR Marche AV2 Senigallia (AN)*

F. Ciattaglia
U.O.C. Ostetricia e Ginecologia *ASUR Marche AV4 Fermo*

V. Ferrara
U.O.C. di Urologia *ASUR Marche AV2 Jesi (AN)*

A. Galosi
Clinica Urologica *Università Politecnica delle Marche Ancona*

R. Ghiselli
Clinica Chirurgica *Università Politecnica delle Marche Ancona*

D. Grassi
Medico Urologo Libero professionista

S. Mancini
Clinica Chirurgica *Università Politecnica delle Marche Ancona*

G. Milanese
Clinica Urologica *Università Politecnica delle Marche Ancona*

G. Pagliaro
U.O.C di Psicologia Ospedaliera *AUSL di Bologna*

G. Pelliccioni
Direttore Neurologia INRCA *Ancona*

V. Piloni
Diagnostica Marche *Ancona*

P. Proietti
Coordinatore Ostetrico Area Territoriale ASL RM B *Roma*

L. Provinciali
Clinica Neurologica *Università Politecnica delle Marche Ancona*

R. Vincenzi
Ginecologo *Casa di Cura Villa Igea Ancona*

Segreteria Scientifica

Dr.ssa Marinella Baroni
Dott. Francesco Busilacchi
U.O.C. Medicina Fisica e Riabilitazione ASUR Marche AV2

Provider e Segreteria organizzativa

U.O. Formazone - ASUR Area Vasta 2 - Sede di Jesi
Tel. 0731.534103/04

Modalità d'Iscrizione

È stato richiesto l'accreditamento ECM per tutte le figure professionali.
Le iscrizioni dovranno essere effettuate on line accedendo al sito:
www.formazioneav2.jimdo.com

Cod. 62863 PELVI PERINEALE - ASCAM s.r.l.